Gobierno del Estado Plurinacional de
BOLIVIA

Ministerio de
Relaciones Exteriores

Viceministerio de
Comercio Exterior
e Integración

BRASIL
PERFIL PAÍS

Nº002-2020

Herramienta
informativa
sobre los
datos
economícos
de **Brasil**

Elaborado por UAPEI - VCEI

Brasil

Información General
(UNCTAD, 2018)

1

Población: 209.469 Millones
Moneda: Real brasileño
Tipo de Cambio: 3,654 BRL/$us
PIB: 1.870.048 Millones $us
PIB (pc): 8.928 $us
Territorio: 8.358.140 km²
Inflación: 3,66%
Crecimiento PIB: 1,10%

La República Federativa de Brasil tiene una población de 209,4 millones de habitantes, su PIB anual del año 2018 llegó a $us 1.870.048 millones, con una tasa de crecimiento de 1,1% y un PIB per cápita de $us 8.9 mil

Negocios e Inversión
(Banco Mundial & UNCTAD, 2018)

2

Ranking "Doing Business": **124/190 al 2020**
Remesas como % del PIB: **0,16 al 2018**

En miles de millones de US$	2005	2010	2015	2018
Ingreso IED	15.066,29	77.686,85	49.514,27	61.223,01
Salidas IED	2.516,70	22.059,93	-7.685,81	61.223,01

Brasil se sitúa en el puesto 124 de 190 países en cuanto a la facilidad de hacer negocios.
En el año 2018, Brasil reportó ingresos por inversión extranjera directa, un monto de $us 61.223 millones, y como salidas reportó una cifra negativa de $us -13.035 millones.

Comercio Exterior de Bienes
(UNCTAD & OMC, 2018)

3

Comercio de bienes de Brasil (en millones de $us)

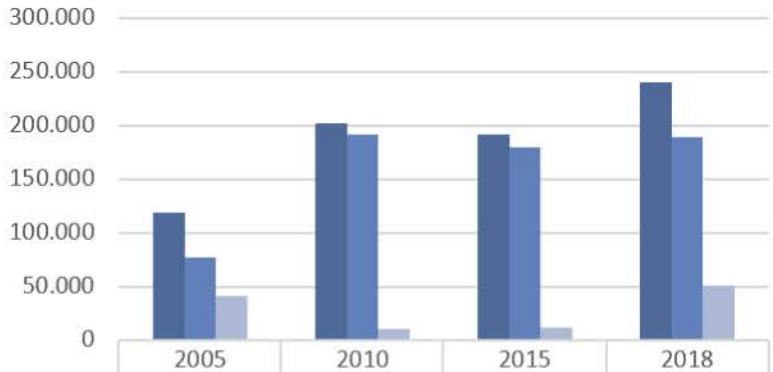

	2005	2010	2015	2018
Exportaciones de bienes	118.529	201.915	191.134	239.889
Importaciones de bienes	77.628	191.537	179.091	188.564
Balanza comercial	40.901	10.378	12.043	51.325

Fuente: Elaboración del VCEI con base en datos de la UNCTAD.

Destinos de Exportación

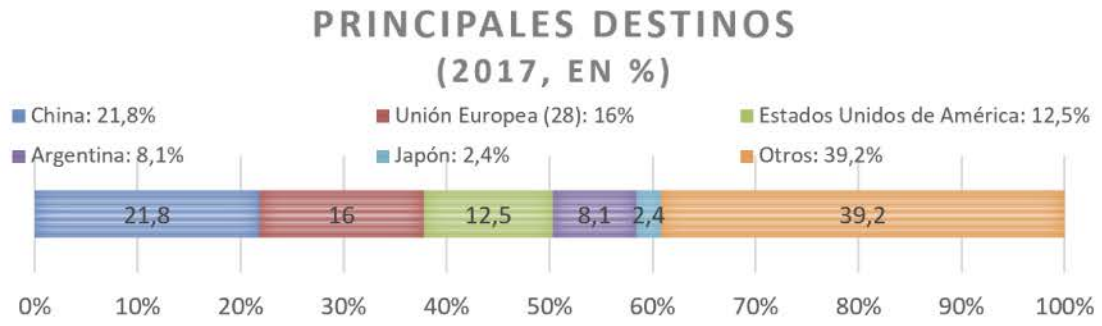

Fuente: Elaboración del VCEI en base a OMC

Orígenes de Importación

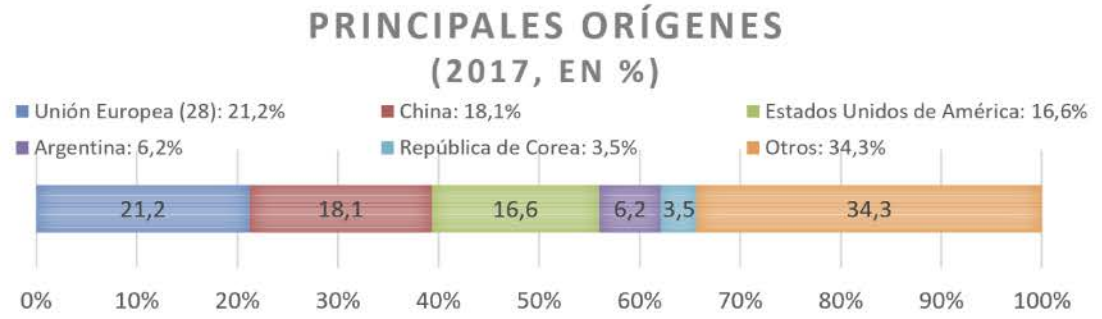

Fuente: Elaboración del VCEI en base a OMC

Principales productos comerciados:

PRODUCTOS NO AGROPECUARIOS	
EXPORTADOS	IMPORTADOS
- MINERALES DE HIERRO Y SUS CONCENTRADOS - ACEITES CRUDOS DE PETRÓLEO - AUTOMÓVILES DE TURISMO, TRANSPORTE DE PERSONAS - PASTA QUÍMICA DE MADERA A LA SOSA (SODA) O AL SULFATO - LAS DEMÁS AERONAVES	- ACEITES DE PETRÓLEO, EXCEPTO LOS ACEITES CRUDOS - PARTES DE VEHÍCULOS AUTOMÓVILES (8701 A 8705) - CIRCUITOS INTEGRADOS ELECTRÓNICOS - HULLAS; BRIQUETAS, OVOIDES - MEDICAMENTOS DOSIFICADOS

PRODUCTOS AGROPECUARIOS	
EXPORTADOS	IMPORTADOS
- HABAS DE SOJA (SOYA), INCLUSO QUEBRANTADAS - AZÚCAR DE CAÑA O DE REMOLACHA - CARNE Y DESPOJOS COMESTIBLES DE AVES - RESIDUOS SÓLIDOS DE ACEITE DE SOJA (SOYA) - MAÍZ	- TRIGO Y MORCAJO (TRANQUILLÓN) - ALCOHOL CON GRADO ALCOHÓLICO VOLUMÉTRICO >=80% - MALTA, INCLUSO TOSTADA - VINO DE UVAS FRESCAS

Fuente: Elaboración del VCEI en base a OMC

Las exportaciones de bienes de Brasil pasaron de $us 118.529 millones en 2005 a $us 239.889 millones en 2018; asimismo, las importaciones de bienes se incrementaron de $us 77.628 millones en 2005 a $us 188.564 millones en 2018; el crecimiento de las importaciones supera a las exportaciones. Estos resultados han significado una balanza comercial positiva de $us 51.325 millones en el año 2018.

Los principales destinos de las exportaciones de Brasil son China (21,8%) y la Unión Europea (16%). El primer país origen de sus importaciones es la Unión Europea (21,2%) seguido de China (18,2%).

El primer producto no agropecuario que exporta Brasil son los minerales de hierro y sus concentrados, en segundo lugar, los aceites crudos de petróleo; entre sus importaciones, en primer lugar están los aceites de petróleo excepto los aceites crudos, seguido de las partes de vehículos. Entre los productos agropecuarios, Brasil tiene como primer producto de exportación las habas de soja (soya), en segundo lugar, el azúcar de caña o de remolacha; entre los productos agropecuarios que importa, en primer lugar está el trigo y morcajo, en segundo lugar el alcohol.

Comercio Exterior de Servicios

(UNCTAD, 2018)

4

Comercio de servicios de Brasil (en millones de $us)

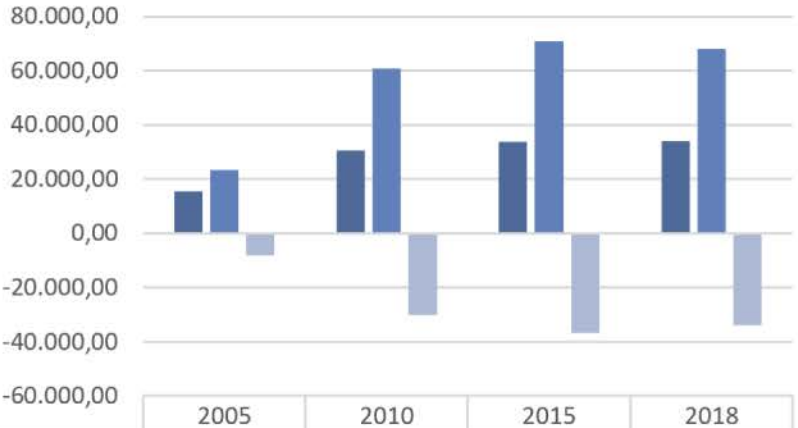

	2005	2010	2015	2018
Exportaciones de Servicios	15.442	30.672	33.808	34.023
Importaciones de Servicios	23.471	60.828	70.723	67.975
Balanza comercial servicios	-8.029	-30.156	-36.915	-33.952

Fuente: Elaboración VCEI en base a UNCTAD.

Las exportaciones de servicios de Brasil crecieron en $us 18.581 millones en el periodo 2005-2018, pasando de $us 15.442 millones en 2005 a $us 34.023 millones en 2018. Las importaciones incrementaron en $us 44.504 millones en el mismo periodo, pasando de $us 23.471 millones en 2005 a $us 67.975 millones en 2018. La balanza comercial de servicios fue negativa en $us -33.952 millones.

Acuerdos Comerciales de Colombia con el Mundo
(OMC, 2018)

5

Acuerdos Comerciales Regionales (ACR)

- Argentina - Brasil
- Asociación Latino Americana de Integración (ALADI)
- Brasil - México
- Mercado Común del Sur (MERCOSUR)
- Mercado Común del Sur (MERCOSUR) - Chile
- Mercado Común del Sur (MERCOSUR) - Egipto
- Mercado Común del Sur (MERCOSUR) - Israel
- Mercado Común del Sur (MERCOSUR) - México
- Mercado Común del Sur (MERCOSUR) - Unión Aduanera de África Meridional (SACU)
- Mercado Común del Sur (MERCOSUR)- India
- Protocolo relativo a las Negociaciones Comerciales (PNC)
- Sistema Global de Preferencias Comerciales entre Países en Desarrollo (SGPC)

Comercio con Bolivia
(INE, 2019)

6

Comercio Bilateral entre Bolivia y Brasil - 2019

Principales Exportaciones	Valor en millones de $us
Gas Natural	1.454
Urea	17
Ulexita Natural	8
Ulexita Calcinada	8
Plata	4
Cloruro de Potasio	4
Frejol	4
Desperdicios Metálicos	3
Óxidos de Antimonio	3
Fueloils	2
Resto de Productos Exportados	27
Total Exportaciones	1.533

Principales Importaciones	Valor en millones de $us
Barras de Hierro	112
Aeronaves	69
Compuestos Alcohólicos	67
Polipropileno	24
Vehículos	23
Autopropulsadoras	20
Calzados	20
Vehículos con Motos 2000 CM3	18
Aceites y Lubricantes	18
Polietileno	17
Resto de Productos Importados	1.185
Total Importaciones	1.572

Balanza comercial de Bolivia con Brasil 2015-2019 (En millones de $us)

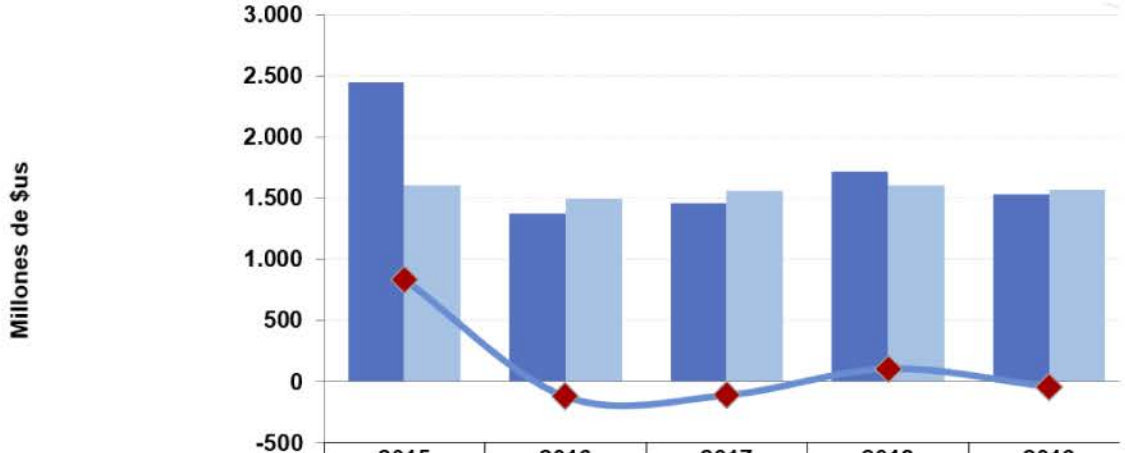

	2015	2016	2017	2018	2019
Exportaciones (X)	2.451	1.378	1.459	1.721	1.533
Importaciones (M)	1.614	1.496	1.567	1.613	1.572
Balanza Comercial (BC)	837	-118	-108	108	-38

Durante el periodo 2015-2019, Bolivia registró un déficit comercial con Brasil los años 2016 y 2017 por $us 118 y 108 millones. Posteriormente el año 2018 el superávit comercial llegó a $us 108 millones, mientras que la gestión 2019 se registró nuevamente un déficit comercial por $us 38 millones.

Elaborado por la Unidad de Análisis Político y Económico Internacional
Viceministerio de Comercio Exterior e Integración
Ministerio de Relaciones Exteriores
La Paz, Bolivia
Elaborado en marzo del 3/03/2020